

Programa
Imuniza
Mais **MT**

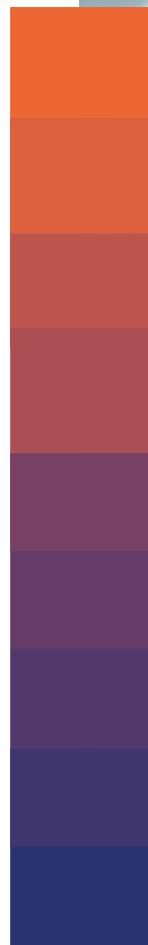



Objetivo do Programa

Melhorar o desempenho da cobertura vacinal em Mato Grosso

Premiar os municípios que tiverem a melhor performance na vacinação

Situação Atual

Municípios de MT que atingiram o índice de desempenho Estabelecido pelo Ministério da Saúde

Ano	Nº Municípios	%
2017	56	39,70
2018	65	46,10
2019	58	41,13
2020	48	34,04
2021*	12	8,51





Cobertura Vacinal Brasil

2019 a 2021



VACINA	2019 (%)	2020 (%)	2021 (%)
BCG	87	74	51
Hepatite B em crianças até 30 dias	79	63	46
Rotavírus Humano	85	77	49
Meningococo C	87	78	50
Hepatite B	71	77	51
Penta	71	77	51
Pneumocócica	89	81	52
Poliomielite	84	76	50
Poliomielite 4 anos	68	67	37
Febre Amarela	62	57	44
Hepatite A	85	75	48
Pneumocócica (1º ref)	83	71	49
Meningococo C (1º ref)	86	76	51
Poliomielite (1º ref)	75	68	42
Tríplice Viral D1	93	79	54
Tríplice Viral D2	82	63	37
Tetra Viral(SRC+VZ)	34	21	7
DTP REF (4 e 6 anos)	54	73	40
Tríplice Bacteriana (DTP) (1º ref)	57	76	45

VACINA	2019 (%)	2020 (%)	2021(%)
BCG	90	83	55
Hepatite B em crianças até 30 dias	87	74	50
Rotavírus Humano	86	81	54
Meningococo C	90	85	55
Hepatite B	73	77	54
Penta	73	77	54
Pneumocócica	91	89	57
Poliomielite	86	81	55
Poliomielite 4 anos	74	77	42
Febre Amarela	76	71	50
Hepatite A	83	81	49
Pneumocócica(1º ref)	90	81	55
Meningococo C (1º ref)	89	85	57
Poliomielite(1º ref)	74	75	47
Tríplice Viral D1	90	82	59
Tríplice Viral D2	84	70	29
Tetra Viral(SRC+VZ)	79	61	4
DTP REF (4 e 6 anos)	54	76	46
Tríplice Bacteriana(DTP)(1º ref)	58	78	51



Cobertura Vacinal Mato Grosso 2019 a 2021



Vacinação Covid-19 em Mato Grosso



Primeira Dose (Recebidas): 1.553.367

Primeira Dose (Aplicadas): 1.227.701

Percentual De Aplicação Primeira Dose: 84%

Segunda Dose (Recebidas): 515.379

Segunda Dose (Aplicadas): 379.267

Percentual De Aplicação Da Segunda Dose: 74%

Total de Investimentos (2020/2023)

Tipo de Despesa

Material de Consumo – Seringas, agulhas, EPI, Caixas térmicas, termômetros e outros.

Serviços - Consultoria e prestação serviços.

Equipamentos – Câmaras frias, Câmara de vacinas, Veículos refrigerados e outros.

Obras Construção, Reforma e Ampliação - Redes Frio

Incentivo Financeiro SMS – Meritocracia

Campanhas Vacinais

Total Geral

R\$ 65.000.000,00

1ª Premiação aos Municípios

Avaliação em outubro de 2021,
no valor de **R\$ 2,07 milhões**

Serão premiados os municípios que melhor
vacinaram contra Influenza e Covid-19

Premiação vai ser feita conforme o porte populacional,
em seis extratos

Concorrerão ao incentivo os municípios que alcançarem
mais de 80% de cobertura vacinal contra influenza
e mais de 90% de cobertura vacinal contra Covid-19

Indicador de Avaliação



Vacina Covid-19 – Número de doses aplicadas e registradas no Sistema/Nº doses distribuídas X 100

a) 90 a 95%=2 Pts

b) >95 a 100%=5 Pts

Cobertura Vacinal da Influenza:

a) 80 a 85%=1 Pts b) >85 a 90%=3 Pts c) >90 a 95%=5 Pts d) >95%=7 Pts

Avaliação

EXTRATO POPULACIONAL	Nº MUNICÍPIOS	RANK	VALOR POR SMS	IMPACTO FINANCEIRO
Municípios (≤5MIL Hab)	35	1º Lugar	R\$ 60.000,00	150.000,00
		2º Lugar	R\$ 50.000,00	
		3º Lugar	R\$ 40.000,00	
Municípios (5 A 10MIL Hab)	31	1º Lugar	R\$ 80.000,00	210.000,00
		2º Lugar	R\$ 70.000,00	
		3º Lugar	R\$ 60.000,00	
Municípios 3 (10 A 15MIL Hab)	20	1º Lugar	R\$ 100.000,00	240.000,00
		2º Lugar	R\$ 80.000,00	
		3º Lugar	R\$ 60.000,00	

EXTRATO POPULACIONAL	Nº MUNICÍPIOS	RANK	VALOR POR SMS	IMPACTO FINANCEIRO
Municípios 4 (15 A 30MIL hab)	31	1º Lugar	R\$ 150.000,00	370.000,00
		2º Lugar	R\$ 120.000,00	
		3º Lugar	R\$ 100.000,00	
Municípios 5 (30 a 60MIL hab)	14	1º Lugar	R\$ 200.000,00	450.000,00
		2º Lugar	R\$ 150.000,00	
		3º Lugar	R\$ 100.000,00	
Municípios 6 (>60 MIL hab)	10	1º Lugar	R\$ 300.000,00	650.000,00
		2º Lugar	R\$ 200.000,00	
		3º Lugar	R\$ 150.000,00	
TOTAL	141	18 SMS	2.070.000,00	2.070.000,00

2ª Premiação aos Municípios

Será avaliado em janeiro de 2022 o desempenho dos municípios na vacinação durante todo o ano de 2021

Total de R\$ 7,7 milhões em prêmios

Premiação também será feita por porte populacional, em três extratos, e dividida por selos: bronze, prata, ouro e diamante

Concorrerão os municípios com melhor performance, com 90% a 100% de cobertura das vacinas contra Covid-19, Influenza e outras doenças

Extratos Populacionais

Classe	População	Nº Municípios
Município 1	0 a 10.000 hab	66
Município 2	10.000 à 30.000 hab	51
Município 3	Maior que 30.000 hab	24

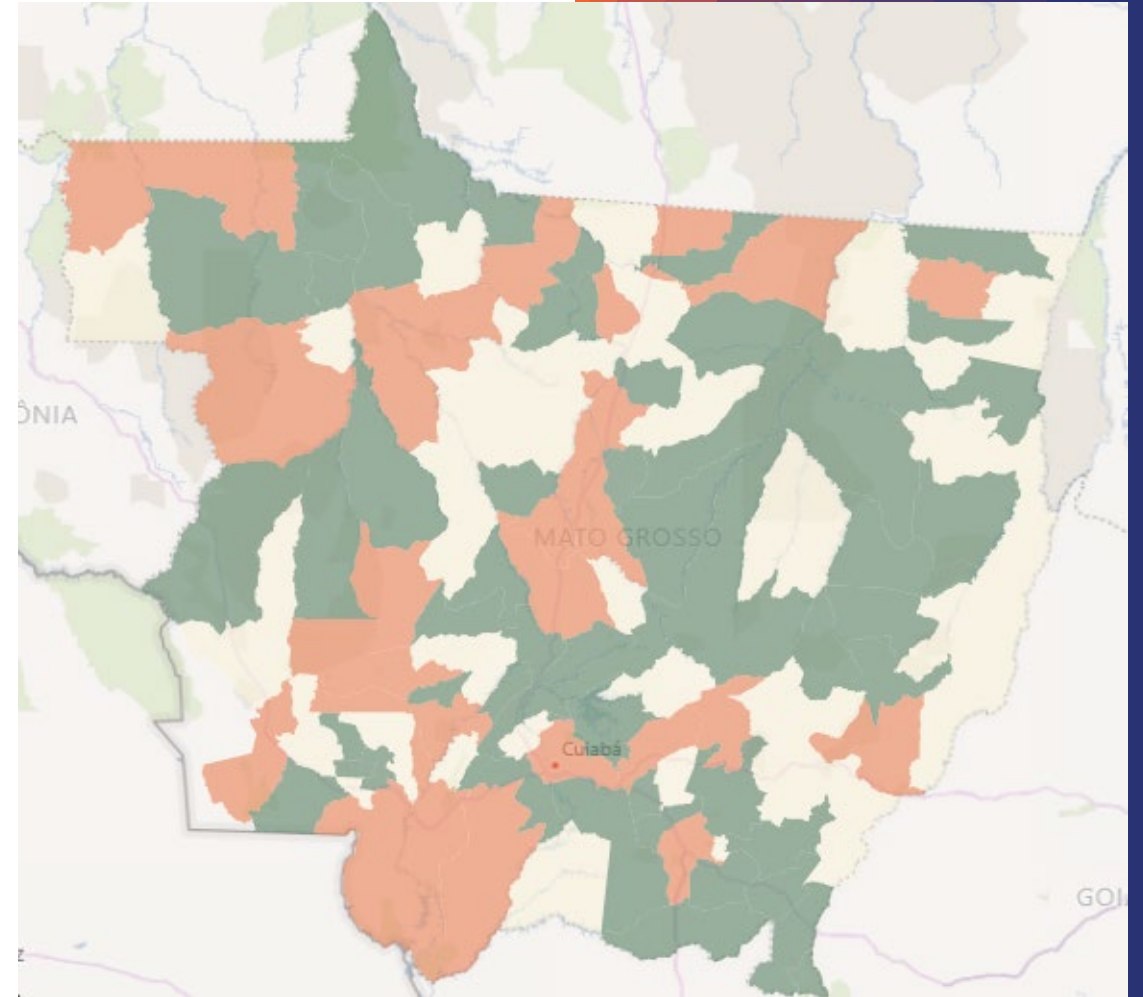



— Cobertura vacinação da Influenza:

- A) >90 a 95% = 1 ponto;
- B) >95 a 100%=3 pontos.

— Aplicação das duas doses COVID

- A) >90 a 95%=1 ponto;
- B) >95 a 100%=3 pontos.

Extrato Populacional	Nº MUNICÍPIOS	Rank	Valor Por Sms	Impacto Financeiro
EXTRATO 1 (<=10MIL Hab)	66	1º Lugar	60.000,00	140.000,00
		2º Lugar	50.000,00	
		3º Lugar	30.000,00	
EXTRATO 2 (10 A 30MIL Hab)	51	1º Lugar	80.000,00	200.000,00
		2º Lugar	70.000,00	
		3º Lugar	50.000,00	
EXTRATO 3 (>30MIL Hab)	24	1º Lugar	150.000,00	370.000,00
		2º Lugar	120.000,00	
		3º Lugar	100.000,00	
Total	141	09 Sms	710.000,00	710.000,00



— **Cobertura nas 4 vacinas**
(poliomielite D3, Tríplice Viral D1, pneumo 10 e Meningo C)

- A) ≥ 80 a $85\% = 1$ Ponto
- B) > 85 a $90\% = 2$ Pontos
- C) > 90 a $95\% = 3$ Pontos
- D) maior que $95\% = 5$ Pontos

+ Alcance de metas selo bronze.

EXTRATO POPULACIONAL	Nº MUNICÍPIOS	RANK	VALOR POR SMS	IMPACTO FINANCEIRO
EXTRATO 1 (<=10MIL hab)	66	1º Lugar	70.000,00	170.000,00
		2º Lugar	55.000,00	
		3º lugar	45.000,00	
EXTRATO 2 (10 a 30MIL hab)	51	1º Lugar	120.000,00	290.000,00
		2º Lugar	100.000,00	
		3º lugar	70.000,00	
EXTRATO 3 (>30MIL hab)	24	1º Lugar	250.000,00	540.000,00
		2º Lugar	170.000,00	
		3º lugar	120.000,00	
Total	141	09 Sms	1.000.000,00	1.000.000,00



Cobertura nas 10 vacinas calendário básico em crianças menores de 2 anos Vacinas:

(BCG, Penta, Hep B, Meningo C ref, Polio 4 anos,
Rotavirus, FA, Hep A e DT 7a)

- A) ≥ 75 e $80\% = 1$ ponto
- B) > 80 e $85\% = 2$ pontos
- C) > 85 a $90\% = 3$ pontos
- D) Maior que $90\% = 5$ pontos

+ Alcance de metas selo prata.

EXTRATO POPULACIONAL	Nº MUNICÍPIOS	RANK	VALOR POR SMS	IMPACTO FINANCEIRO
EXTRATO 1 (<=10MIL hab)	66	1º Lugar	140.000,00	360.000,00
		2º Lugar	120.000,00	
		3º lugar	100.000,00	
EXTRATO 2 (10 a 30MIL hab)	51	1º Lugar	250.000,00	600.000,00
		2º Lugar	200.000,00	
		3º lugar	150.000,00	
EXTRATO 3 (>30MIL hab)	24	1º Lugar	500.000,00	1.100.000,00
		2º Lugar	350.000,00	
		3º lugar	250.000,00	
Total	141	09 Sms	2.060.000,00	2.060.000,00



Cobertura dTpa em gestante;

- A) ≥ 75 e $80\% = 1$ Ponto
- B) > 80 e $85\% = 2$ Pontos
- C) > 85 e $90\% = 3$ Pontos
- D) Maior que $90\% = 5$ Pontos

Aumento em relação ao ano anterior na vacinação do HPV adolescentes 9 a 13 anos:

- A) Aumento $< 5\% = 1$ Ponto
- B) > 5 e $10\% = 2$ Pontos
- C) > 10 e $20\% = 3$ Pontos
- D) Maior $20\% = 5$ Pontos

+ Alcance de metas nos Selos Bronze, Prata e Ouro.

EXTRATO POPULACIONAL	Nº MUNICÍPIOS	RANK	VALOR POR SMS	IMPACTO FINANCEIRO
EXTRATO 1 (<=10MIL hab)	66	1º Lugar	250.000,00	600.000,00
		2º Lugar	200.000,00	
		3º lugar	150.000,00	
EXTRATO 2 (10 a 30MIL hab)	51	1º Lugar	500.000,00	1.200.000,00
		2º Lugar	400.000,00	
		3º lugar	300.000,00	
EXTRATO 3 (>30MIL hab)	24	1º Lugar	1.000.000,00	2.200.000,00
		2º Lugar	700.000,00	
		3º lugar	500.000,00	
Total	141	09 Sms	4.000.000,00	4.000.000,00

Sistema Próprio de Avaliação e Monitoramento

←

Governo de **Mato Grosso**

Ranking Selos Imuniza Mais Mato Grosso

Filtro por região

Todos

Filtro por município

Todos

Selo Bronze
Imuniza
Mais MT

Secretaria de Saúde
Governo de Mato Grosso

Imuniza
Mais MT

Secretaria de Saúde
Governo de Mato Grosso

Todos os dados serão compilados com base no que estiver registrado no Plano Nacional de Imunização

Obrigado.

